

INFORMACIÓN MENSUAL DE MERCADO DE TRABAJO DE TITULADOS UNIVERSITARIOS

TITULACIÓN: **GRADO EN TURISMO**

Área de Enseñanza: **Ciencias sociales y jurídicas**

MAYO DE 2014

DEMANDANTES PARADOS

Los Servicios Públicos de Empleo registran a último día del mes 309 demandantes de empleo, de los cuales, 216 son parados.

A último día del mes, la diferencia con los parados del último día del mes anterior es de 1 parados.

De los titulados parados:

- 174 han tenido un empleo anterior.

CONTRATOS

Los Servicios Públicos de Empleo registran un total de 629 contratos acumulados durante el año, a un total de 297 personas demandantes de empleo en esta titulación.

Durante este mes, las cifras registradas son de 64 contratos a 52 personas, de los cuales:

- 62 han sido de duración temporal
- 34 contratos han sido de jornada completa

Los contratos indefinidos son los que más han crecido en el último año, un 100% con respecto al mismo mes del año anterior.

Parados, según sexo y tramos de edad

	TOTAL	VARIACIÓN (*)	
		Mensual	Anual
Por sexo			
Hombre	36	2,86 %	28,57 %
Mujer	180	0,00 %	62,16 %
Total	216	0,47 %	55,40 %
Por tramos de edad			
18-24	64	-1,54 %	88,24 %
25-29	79	5,33 %	49,06 %
30-39	44	2,33 %	37,50 %
40-44	9	-30,77 %	12,50 %
>44	20	5,26 %	66,67 %
Total	216	0,47 %	55,40 %

Contratos, según sexo y tramos de edad

	TOTAL	VARIACIÓN (*)	
		Mensual	Anual
Por sexo			
Hombre	8	-33,33 %	33,33 %
Mujer	56	-1,75 %	93,10 %
Total	64	-7,25 %	82,86 %
Por tramos de edad			
18-24	20	-23,08 %	100,00 %
25-29	34	3,03 %	47,83 %
30-39	8	33,33 %	300,00 %
40-44	1	-66,67 %	0,00 %
>44	1	0,00 %	0,00 %
Total	64	-7,25 %	82,86 %

%

Variación mensual de los demandantes parados y del nº de contratos

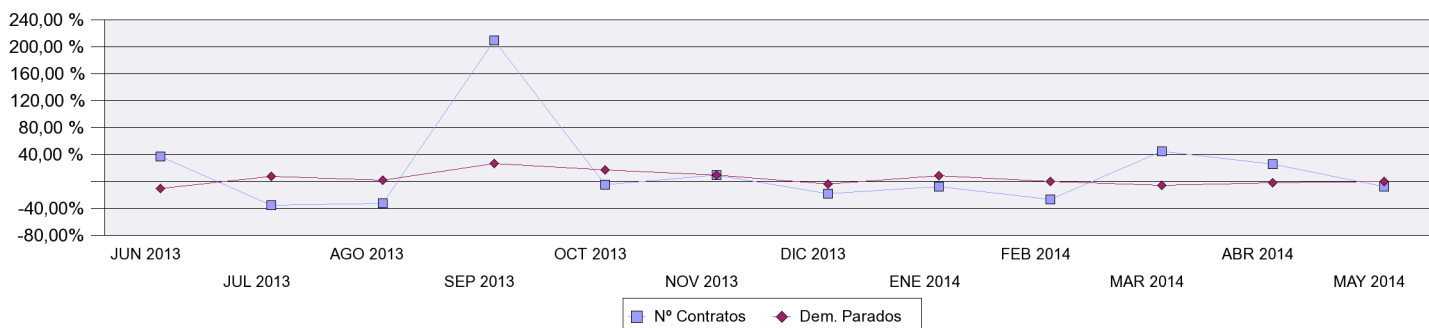

OCUPACIONES MÁS CONTRATADAS

	Total Contratos	% s/t	% variación anual(*)
- Profesores y profesionales de la enseñanza no clasificados bajo otros epígrafes	1	1,56%	
- Archivistas y conservadores de museos	1	1,56%	
- Empleados de información al usuario	5	7,81%	
- Recepcionistas (excepto de hoteles)	2	3,13%	100,00 %
- Empleados de agencias de viajes	5	7,81%	400,00 %
- Recepcionistas de hoteles	13	20,31%	160,00 %
- Empleados administrativos con tareas de atención al público no clasificados bajo otros epígrafes	10	15,63%	233,33 %
- Camareros asalariados	7	10,94%	16,67 %
- Vendedores en tiendas y almacenes	3	4,69%	-25,00 %
- Promotores de venta	3	4,69%	50,00 %

PROVINCIAS CON MÁS CONTRATOS

	Total Contratos	% s/t	% variación anual(*)
--	-----------------	-------	----------------------

(*) Los % de variación se calculan: los mensuales sobre el mes anterior; los anuales sobre el mismo mes del año anterior.