

INFORMACIÓN MENSUAL DE MERCADO DE TRABAJO DE TITULADOS UNIVERSITARIOS

TITULACIÓN: GRADO EN ÓPTICA Y OPTOMETRÍA

Área de Enseñanza: Ciencias experimentales

MAYO DE 2014

DEMANDANTES PARADOS

Los Servicios Públicos de Empleo registran a último día del mes 18 demandantes de empleo, de los cuales, 11 son parados.

A último día del mes, la diferencia con los parados del último día del mes anterior es de -9 parados.

De los titulados parados :

- 11 han tenido un empleo anterior.

CONTRATOS

Los Servicios Públicos de Empleo registran un total de 74 contratos acumulados durante el año, a un total de 48 personas demandantes de empleo en esta titulación.

Durante este mes, las cifras registradas son de 9 contratos a 9 personas, de los cuales :

- 8 han sido de duración temporal
- 6 contratos han sido de jornada completa

Los contratos temporales son los que más han crecido en el último año, un 700% con respecto al mismo mes del año anterior.

Parados, según sexo y tramos de edad

	TOTAL	VARIACIÓN (*)	
		Mensual	Anual
Por sexo			
Hombre	4	-33,33 %	100,00 %
Mujer	7	-50,00 %	-12,50 %
Total	11	-45,00 %	10,00 %
Por tramos de edad			
18-24	1	-83,33 %	-50,00 %
25-29	2	-66,67 %	-50,00 %
30-39	8	0,00 %	300,00 %
40-44	0	0,00 %	-100,00 %
>44	0	0,00 %	-100,00 %
Total	11	-45,00 %	10,00 %

Contratos, según sexo y tramos de edad

	TOTAL	VARIACIÓN (*)	
		Mensual	Anual
Por sexo			
Hombre	2	0,00 %	0,00 %
Mujer	7	250,00 %	600,00 %
Total	9	125,00 %	800,00 %
Por tramos de edad			
18-24	5	150,00 %	0,00 %
25-29	2	100,00 %	100,00 %
30-39	2	100,00 %	0,00 %
40-44	0	0,00 %	0,00 %
>44	0	0,00 %	0,00 %
Total	9	125,00 %	800,00 %

%

Variación mensual de los demandantes parados y del nº de contratos

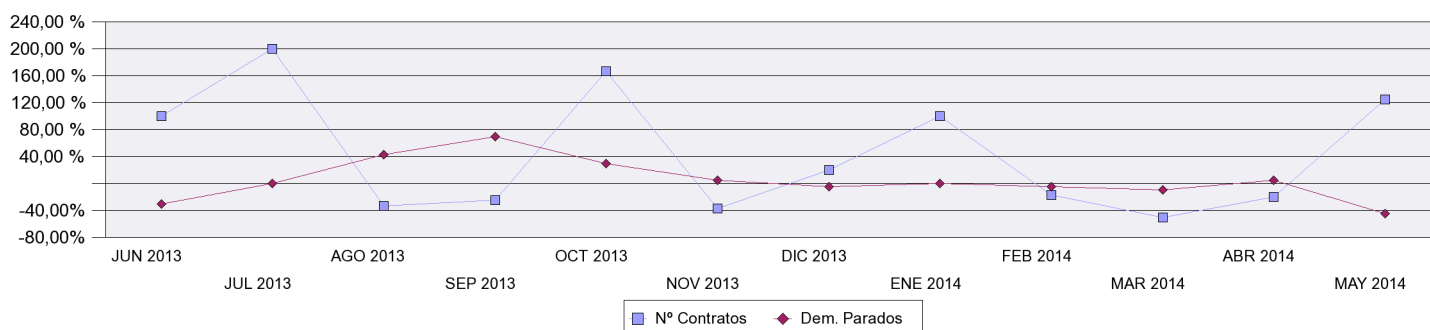

OCUPACIONES MÁS CONTRATADAS

	Total Contratos	% s/t	% variación anual(*)
- Farmacéuticos	1	11,11%	
- Opticos-optometristas	4	44,44%	
- Vendedores en tiendas y almacenes	1	11,11%	0,00 %
- Promotores de venta	1	11,11%	
- Trabajadores cualificados en huertas, invernaderos, viveros y jardines	1	11,11%	
- Peones del transporte de mercancías y descargadores	1	11,11%	

PROVINCIAS CON MÁS CONTRATOS

	Total Contratos	% s/t	% variación anual(*)
MADRID	2	22,22 %	
MURCIA	2	22,22 %	
VALENCIA	2	22,22 %	
ZARAGOZA	2	22,22 %	
LLEIDA	1	11,11 %	

(*) Los % de variación se calculan: los mensuales sobre el mes anterior; los anuales sobre el mismo mes del año anterior.