

INFORMACIÓN MENSUAL DE MERCADO DE TRABAJO DE TITULADOS UNIVERSITARIOS

TITULACIÓN: **GRADO EN ÓPTICA Y OPTOMETRÍA**

Área de Enseñanza: **Ciencias experimentales**

FEBRERO DE 2014

DEMANDANTES PARADOS

Los Servicios Públicos de Empleo registran a último día del mes 27 demandantes de empleo, de los cuales, 21 son parados.

A último día del mes, la diferencia con los parados del último día del mes anterior es de -1 parados.

De los titulados parados :

- 16 han tenido un empleo anterior.

CONTRATOS

Los Servicios Públicos de Empleo registran un total de 59 contratos acumulados durante el año, a un total de 39 personas demandantes de empleo en esta titulación.

Durante este mes, las cifras registradas son de 10 contratos a 8 personas, de los cuales :

- 9 han sido de duración temporal
- 6 contratos han sido de jornada completa

Los contratos temporales son los que más han crecido en el último año, un 350% con respecto al mismo mes del año anterior.

Parados, según sexo y tramos de edad

	TOTAL	VARIACIÓN (*)	
		Mensual	Anual
Por sexo			
Hombre	6	-14.29 %	200.00 %
Mujer	15	0.00 %	150.00 %
Total	21	-4,55 %	162,50 %
Por tramos de edad			
18-24	7	16.67 %	600.00 %
25-29	5	-44.44 %	150.00 %
30-39	8	33.33 %	166.67 %
40-44	0	0.00 %	-100.00 %
>44	1	0.00 %	0
Total	21	-4,55 %	162,50 %

Contratos, según sexo y tramos de edad

	TOTAL	VARIACIÓN (*)	
		Mensual	Anual
Por sexo			
Hombre	3	0.00 %	0.00 %
Mujer	7	-22.22 %	250.00 %
Total	10	-16,67 %	400,00 %
Por tramos de edad			
18-24		-100.00 %	-100.00 %
25-29	10	25.00 %	0.00 %
30-39		-100.00 %	0.00 %
40-44			0.00 %
>44			0.00 %
Total	10	-16,67 %	400,00 %

%

Variación mensual de los demandantes parados y del nº de contratos

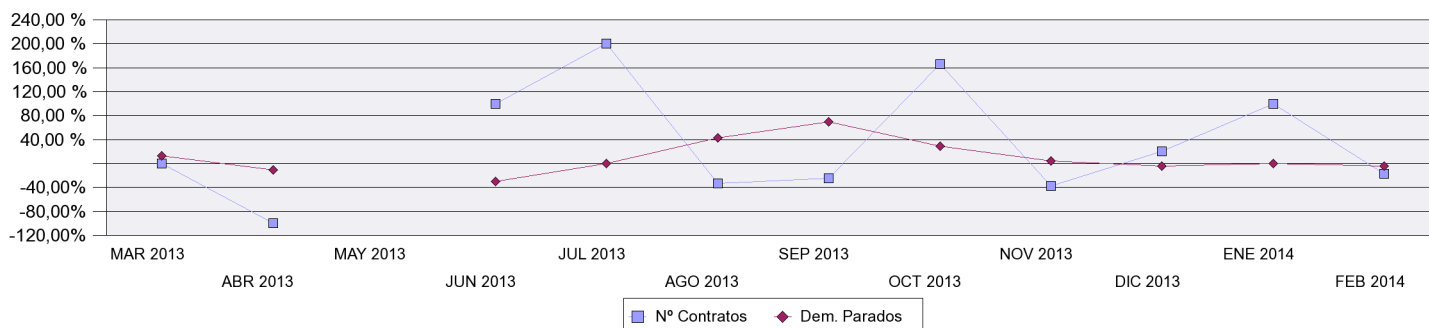

OCUPACIONES MÁS CONTRATADAS

	Total Contratos	% s/t	% variación anual(*)
- Opticos-optometristas	9	90,00%	
- Trabajadores de procesos de impresión	1	10,00%	

PROVINCIAS CON MÁS CONTRATOS

	Total Contratos	% s/t	% variación anual(*)
MURCIA	5	50,00 %	
ALBACETE	1	10,00 %	
ALICANTE/ALACANT	1	10,00 %	
CACERES	1	10,00 %	
CORUÑA A	1	10,00 %	-50,00 %
VALENCIA	1	10,00 %	

(*) Los % de variación se calculan: los mensuales sobre el mes anterior; los anuales sobre el mismo mes del año anterior.