

INFORMACIÓN MENSUAL DE MERCADO DE TRABAJO DE TITULADOS UNIVERSITARIOS

TITULACIÓN: **GRADO EN ÓPTICA Y OPTOMETRÍA**

Área de Enseñanza: **Ciencias experimentales**

ENERO DE 2014

DEMANDANTES PARADOS

Los Servicios Públicos de Empleo registran a último día del mes 26 demandantes de empleo, de los cuales, 22 son parados.

A último día del mes, la diferencia con los parados del último día del mes anterior es de 0 parados.

De los titulados parados:

- 16 han tenido un empleo anterior.

CONTRATOS

Los Servicios Públicos de Empleo registran un total de 51 contratos acumulados durante el año, a un total de 34 personas demandantes de empleo en esta titulación.

Durante este mes, las cifras registradas son de 12 contratos a 9 personas, de los cuales:

- 11 han sido de duración temporal
- 8 contratos han sido de jornada completa

Los contratos indefinidos son los que más han crecido en el último año, un % con respecto al mismo mes del año anterior.

Parados, según sexo y tramos de edad

	TOTAL	VARIACIÓN (*)	
		Mensual	Anual
Por sexo			
Hombre	7	-12.50 %	250.00 %
Mujer	15	7.14 %	87.50 %
Total	22	0,00 %	120,00 %
Por tramos de edad			
18-24	6	-14.29 %	200.00 %
25-29	9	50.00 %	350.00 %
30-39	6	-14.29 %	50.00 %
40-44	0	-100.00 %	-100.00 %
>44	1	0.00 %	0
Total	22	0,00 %	120,00 %

Contratos, según sexo y tramos de edad

	TOTAL	VARIACIÓN (*)	
		Mensual	Anual
Por sexo			
Hombre	3	-25.00 %	0.00 %
Mujer	9	350.00 %	0.00 %
Total	12	100,00 %	0,00 %
Por tramos de edad			
18-24	3	-25.00 %	0.00 %
25-29	8	300.00 %	0.00 %
30-39	1		0.00 %
40-44			0.00 %
>44			0.00 %
Total	12	100,00 %	0,00 %

%

Variación mensual de los demandantes parados y del nº de contratos

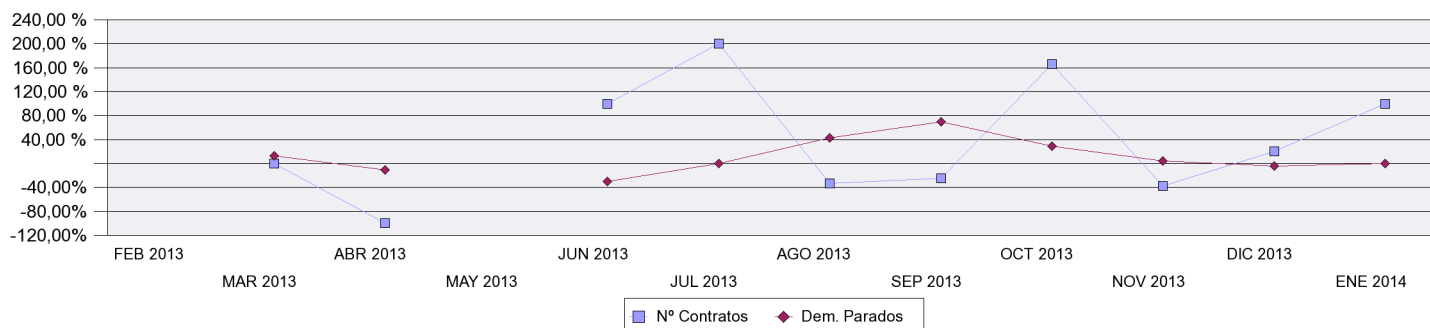

OCUPACIONES MÁS CONTRATADAS

	Total Contratos	% s/t	% variación anual(*)
- Opticos-optometristas	12	100,00%	

PROVINCIAS CON MÁS CONTRATOS

	Total Contratos	% s/t	% variación anual(*)
MURCIA	6	50,00 %	
BADAJOS	1	8,33 %	
CADIZ	1	8,33 %	
CASTELLON/CASTELLO	1	8,33 %	
CEUTA	1	8,33 %	
CIUDAD REAL	1	8,33 %	
RIOJA LA	1	8,33 %	

(*) Los % de variación se calculan: los mensuales sobre el mes anterior; los anuales sobre el mismo mes del año anterior.