

INFORMACIÓN MENSUAL DE MERCADO DE TRABAJO DE TITULADOS UNIVERSITARIOS

TITULACIÓN: GRADO EN MAESTRO DE EDUCACIÓN PRIMARIA

Área de Enseñanza: Ciencias sociales y jurídicas

ENERO DE 2014

DEMANDANTES PARADOS

Los Servicios Públicos de Empleo registran a último día del mes 452 demandantes de empleo, de los cuales, 325 son parados.

A último día del mes, la diferencia con los parados del último día del mes anterior es de 18 parados.

De los titulados parados :

- 250 han tenido un empleo anterior.

CONTRATOS

Los Servicios Públicos de Empleo registran un total de 552 contratos acumulados durante el año, a un total de 320 personas demandantes de empleo en esta titulación.

Durante este mes, las cifras registradas son de 67 contratos a 58 personas, de los cuales :

- 66 han sido de duración temporal
- 37 contratos han sido de jornada parcial

Los contratos temporales son los que más han crecido en el último año, un 230% con respecto al mismo mes del año anterior.

Parados, según sexo y tramos de edad

	TOTAL	VARIACIÓN (*)	
		Mensual	Anual
Por sexo			
Hombre	96	11.63 %	209.68 %
Mujer	229	3.62 %	201.32 %
Total	325	5,86 %	203,74 %
Por tramos de edad			
18-24	135	2.27 %	275.00 %
25-29	91	9.64 %	175.76 %
30-39	60	1.69 %	185.71 %
40-44	14	7.69 %	75.00 %
>44	25	25.00 %	177.78 %
Total	325	5,86 %	203,74 %

Contratos, según sexo y tramos de edad

	TOTAL	VARIACIÓN (*)	
		Mensual	Anual
Por sexo			
Hombre	15	87.50 %	275.00 %
Mujer	52	15.56 %	205.88 %
Total	67	26,42 %	219,05 %
Por tramos de edad			
18-24	32	33.33 %	433.33 %
25-29	18	38.46 %	157.14 %
30-39	12	9.09 %	200.00 %
40-44		-100.00 %	-100.00 %
>44	5	25.00 %	0.00 %
Total	67	26,42 %	219,05 %

%

Variación mensual de los demandantes parados y del nº de contratos

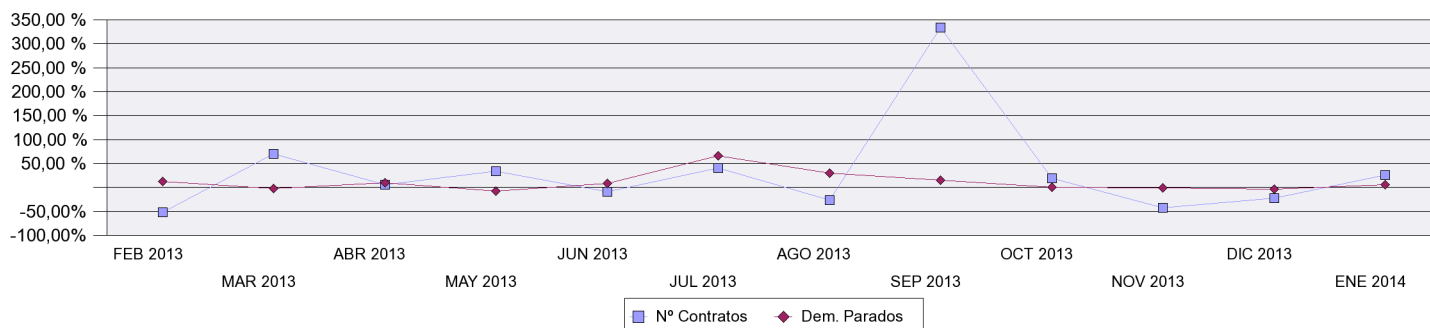

OCUPACIONES MÁS CONTRATADAS

	Total Contratos	% s/t	% variación anual(*)
- Profesores de enseñanza primaria	22	32,84%	450,00 %
- Profesores de enseñanza no reglada de idiomas	4	5,97%	
- Profesionales del trabajo y la educación social	2	2,99%	
- Animadores comunitarios	2	2,99%	
- Monitores de actividades recreativas y de entretenimiento	6	8,96%	500,00 %
- Camareros asalariados	2	2,99%	
- Vendedores en tiendas y almacenes	5	7,46%	
- Promotores de venta	2	2,99%	0,00 %
- Empleados de pompas fúnebres y embalsamadores	4	5,97%	33,33 %
- Auxiliares de vigilante de seguridad y similares no habilitados para ir armados	2	2,99%	

PROVINCIAS CON MÁS CONTRATOS

	Total Contratos	% s/t	% variación anual(*)
NAVARRA	10	14,93 %	233,33 %
BIZKAIA	6	8,96 %	
MADRID	5	7,46 %	400,00 %
SALAMANCA	5	7,46 %	400,00 %
VALLADOLID	5	7,46 %	
CORUÑA A	4	5,97 %	33,33 %
ARABA/ALAVA	3	4,48 %	50,00 %
BURGOS	3	4,48 %	0,00 %
PALMAS LAS	3	4,48 %	
CASTELLON/CASTELLO	2	2,99 %	

(*) Los % de variación se calculan: los mensuales sobre el mes anterior; los anuales sobre el mismo mes del año anterior.