

# INFORMACIÓN MENSUAL DE MERCADO DE TRABAJO DE TITULADOS UNIVERSITARIOS

TITULACIÓN: GRADO EN ESTUDIOS INGLESES

Área de Enseñanza: Humanidades

ENERO DE 2014

## DEMANDANTES PARADOS

Los Servicios Públicos de Empleo registran a último día del mes 31 demandantes de empleo, de los cuales, 18 son parados.

A último día del mes, la diferencia con los parados del último día del mes anterior es de 5 parados.

De los titulados parados:

- 15 han tenido un empleo anterior.

## CONTRATOS

Los Servicios Públicos de Empleo registran un total de 30 contratos acumulados durante el año, a un total de 19 personas demandantes de empleo en esta titulación.

Durante este mes, las cifras registradas son de 1 contratos a 1 personas, de los cuales:

- 1 han sido de duración temporal
- 1 contratos han sido de jornada parcial

Los contratos temporales son los que más han crecido en el último año, un -50% con respecto al mismo mes del año anterior.

### Parados, según sexo y tramos de edad

	TOTAL	VARIACIÓN (*)	
		Mensual	Anual
<b>Por sexo</b>			
Hombre	3	0,00 %	50,00 %
Mujer	15	50,00 %	275,00 %
<b>Total</b>	<b>18</b>	<b>38,46 %</b>	<b>200,00 %</b>
<b>Por tramos de edad</b>			
18-24	8	33,33 %	166,67 %
25-29	5	25,00 %	400,00 %
30-39	3	50,00 %	200,00 %
40-44	1	0,00 %	0
>44	1		0
<b>Total</b>	<b>18</b>	<b>38,46 %</b>	<b>200,00 %</b>

### Contratos, según sexo y tramos de edad

	TOTAL	VARIACIÓN (*)	
		Mensual	Anual
<b>Por sexo</b>			
Hombre	1	-50,00 %	0,00 %
Mujer			-100,00 %
<b>Total</b>	<b>1</b>	<b>-50,00 %</b>	<b>-50,00 %</b>
<b>Por tramos de edad</b>			
18-24	1	-50,00 %	-50,00 %
25-29			0,00 %
30-39			0,00 %
40-44			0,00 %
>44			0,00 %
<b>Total</b>	<b>1</b>	<b>-50,00 %</b>	<b>-50,00 %</b>

%

Variación mensual de los demandantes parados y del nº de contratos

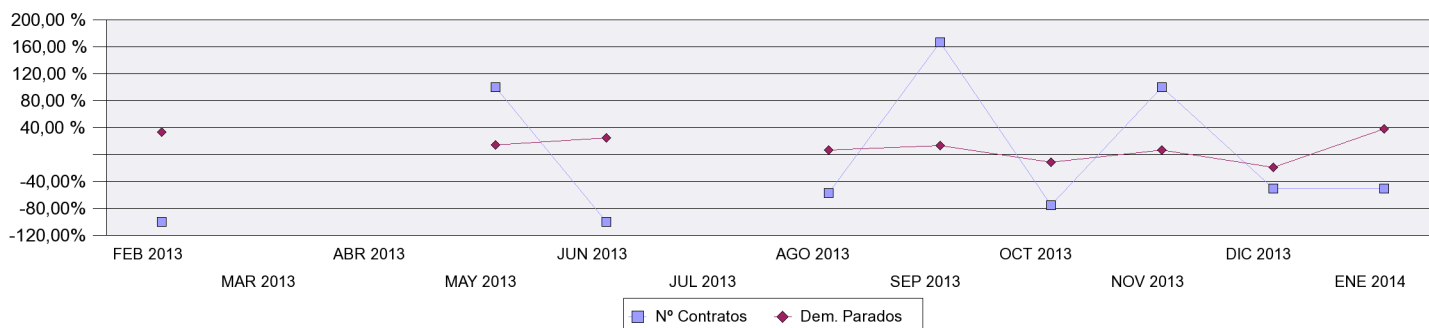

### OCUPACIONES MÁS CONTRATADAS

	Total Contratos	% s/t	% variación anual(*)
- Profesores de enseñanza no reglada de idiomas	1	100,00%	0,00 %

### PROVINCIAS CON MÁS CONTRATOS

	Total Contratos	% s/t	% variación anual(*)
CIUDAD REAL	1	100,00 %	-50,00 %

(\*) Los % de variación se calculan: los mensuales sobre el mes anterior; los anuales sobre el mismo mes del año anterior.