

# INFORMACIÓN MENSUAL DE MERCADO DE TRABAJO DE TITULADOS UNIVERSITARIOS

TITULACIÓN: LICENCIATURA EN FILOLOGÍA FRANCESA

Área de Enseñanza: Humanidades

MARZO DE 2014

## DEMANDANTES PARADOS

Los Servicios Públicos de Empleo registran a último día del mes 694 demandantes de empleo, de los cuales, 515 son parados.

A último día del mes, la diferencia con los parados del último día del mes anterior es de -19 parados.

De los titulados parados:

- 481 han tenido un empleo anterior.

## CONTRATOS

Los Servicios Públicos de Empleo registran un total de 865 contratos acumulados durante el año, a un total de 471 personas demandantes de empleo en esta titulación.

Durante este mes, las cifras registradas son de 58 contratos a 48 personas, de los cuales:

- 54 han sido de duración temporal

- 36 contratos han sido de jornada parcial

Los contratos indefinidos son los que más han crecido en el último año, un 100% con respecto al mismo mes del año anterior.

## Parados, según sexo y tramos de edad

	TOTAL	VARIACIÓN (*)	
		Mensual	Anual
<b>Por sexo</b>			
Hombre	65	-1,52 %	-17,72 %
Mujer	450	-3,85 %	-18,48 %
<b>Total</b>	<b>515</b>	<b>-3,56 %</b>	<b>-18,38 %</b>
<b>Por tramos de edad</b>			
18-24	9	28,57 %	12,50 %
25-29	71	-18,39 %	-36,61 %
30-39	162	-3,57 %	-23,94 %
40-44	64	-3,03 %	-28,89 %
>44	209	1,46 %	0,48 %
<b>Total</b>	<b>515</b>	<b>-3,56 %</b>	<b>-18,38 %</b>

## Contratos, según sexo y tramos de edad

	TOTAL	VARIACIÓN (*)	
		Mensual	Anual
<b>Por sexo</b>			
Hombre	5	-28,57 %	-37,50 %
Mujer	53	-23,19 %	20,45 %
<b>Total</b>	<b>58</b>	<b>-23,68 %</b>	<b>11,54 %</b>
<b>Por tramos de edad</b>			
18-24		-100,00 %	0,00 %
25-29	19	58,33 %	72,73 %
30-39	26	0,00 %	4,00 %
40-44		-100,00 %	-100,00 %
>44	13	-48,00 %	44,44 %
<b>Total</b>	<b>58</b>	<b>-23,68 %</b>	<b>11,54 %</b>

%

Variación mensual de los demandantes parados y del nº de contratos

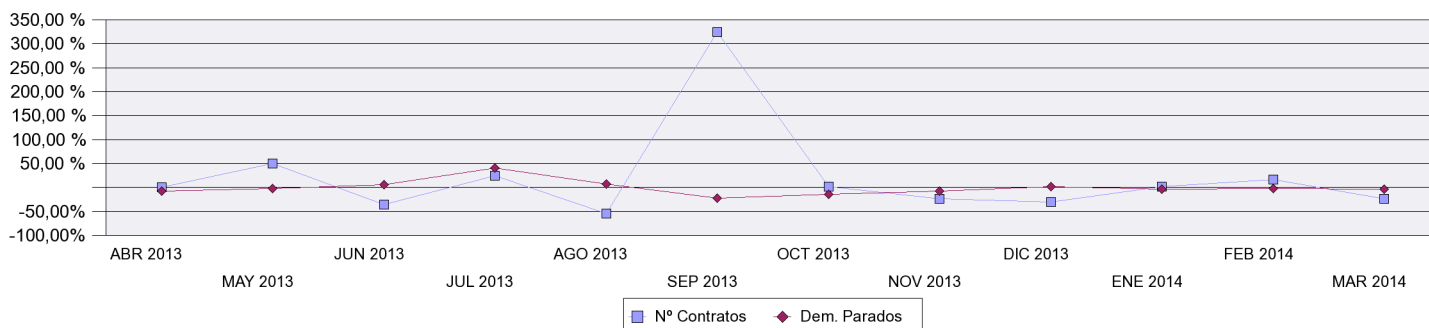

## OCUPACIONES MÁS CONTRATADAS

	Total Contratos	% s/t	% variación anual(*)
- Profesores de universidades y otra enseñanza superior (excepto formación profesional)	2	3,45%	100,00 %
- Profesores de enseñanza secundaria (excepto materias específicas de formación profesional)	9	15,52%	0,00 %
- Profesores de enseñanza primaria	8	13,79%	166,67 %
- Profesores de enseñanza no reglada de idiomas	6	10,34%	50,00 %
- Profesores y profesionales de la enseñanza no clasificados bajo otros epígrafes	5	8,62%	25,00 %
- Filólogos, intérpretes y traductores	4	6,90%	300,00 %
- Asistentes de dirección y administrativos	2	3,45%	100,00 %
- Empleados administrativos sin tareas de atención al público no clasificados bajo otros epígrafes	2	3,45%	
- Recepcionistas (excepto de hoteles)	4	6,90%	
- Camareros asalariados	2	3,45%	-50,00 %

## PROVINCIAS CON MÁS CONTRATOS

	Total Contratos	% s/t	% variación anual(*)
MADRID	17	29,31 %	88,89 %
SEVILLA	7	12,07 %	250,00 %
MURCIA	4	6,90 %	100,00 %
VALENCIA	4	6,90 %	300,00 %
BARCELONA	3	5,17 %	0,00 %
CADIZ	3	5,17 %	50,00 %
ASTURIAS	2	3,45 %	
CIUDAD REAL	2	3,45 %	0,00 %
GIRONA	2	3,45 %	
MALAGA	2	3,45 %	-50,00 %

(\*) Los % de variación se calculan: los mensuales sobre el mes anterior; los anuales sobre el mismo mes del año anterior.