

INFORMACIÓN MENSUAL DE MERCADO DE TRABAJO DE TITULADOS UNIVERSITARIOS

TITULACIÓN: LICENCIATURA EN FILOLOGÍA FRANCESA

Área de Enseñanza: Humanidades

DICIEMBRE DE 2014

DEMANDANTES PARADOS

Los Servicios Públicos de Empleo registran a último día del mes 803 demandantes de empleo, de los cuales, 489 son parados.

A último día del mes, la diferencia con los parados del último día del mes anterior es de 7 parados.

De los titulados parados:

- 461 han tenido un empleo anterior.

CONTRATOS

Los Servicios Públicos de Empleo registran un total de 889 contratos acumulados durante los doce últimos meses del año, a un total de 477 personas demandantes de empleo en esta titulación.

Durante este mes, las cifras registradas son de 50 contratos a 44 personas, de los cuales:

- 48 han sido de duración temporal

- 26 contratos han sido de jornada parcial

Los contratos temporales son los que más han crecido en el último año, un -21,31% con respecto al mismo mes del año anterior.

Parados, según sexo y tramos de edad

	TOTAL	VARIACIÓN (*)	
		Mensual	Anual
Por sexo			
Hombre	53	-3,64 %	-34,57 %
Mujer	436	2,11 %	-10,29 %
Total	489	1,45 %	-13,76 %
Por tramos de edad			
18-24	13	0,00 %	85,71 %
25-29	60	-4,76 %	-34,78 %
30-39	154	2,67 %	-12,00 %
40-44	63	-5,97 %	-18,18 %
>44	199	5,29 %	-7,87 %
Total	489	1,45 %	-13,76 %

Contratos, según sexo y tramos de edad

	TOTAL	VARIACIÓN (*)	
		Mensual	Anual
Por sexo			
Hombre	6	20,00 %	-45,45 %
Mujer	44	-32,31 %	-16,98 %
Total	50	-28,57 %	-21,88 %
Por tramos de edad			
18-24	1	-66,67 %	-66,67 %
25-29	14	-12,50 %	75,00 %
30-39	15	-21,05 %	-54,55 %
40-44	8	-52,94 %	14,29 %
>44	12	-20,00 %	-7,69 %
Total	50	-28,57 %	-21,88 %

Evolución mensual de los demandantes parados

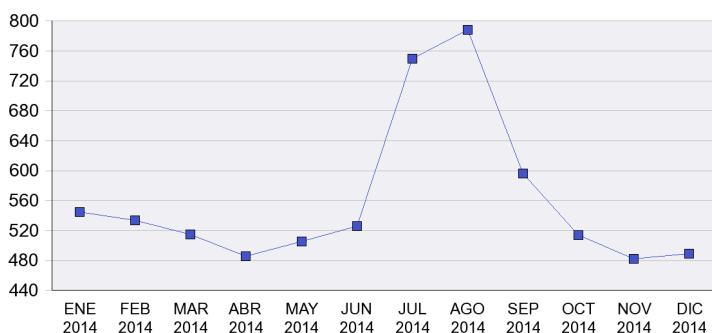

Evolución mensual de nº de contratos

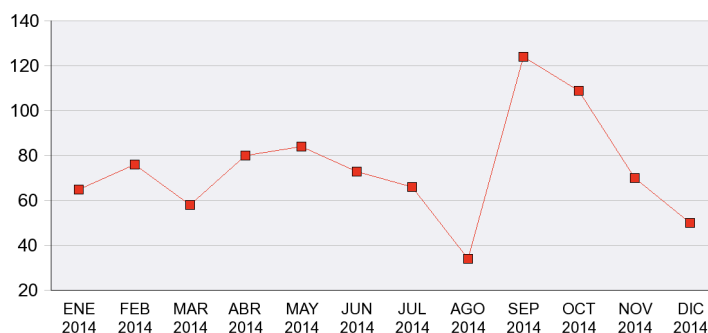

OCUPACIONES MÁS CONTRATADAS

	Total Contratos	% s/t	% variación anual(*)
- Profesores de enseñanza secundaria (excepto materias específicas de formación profesional)	7	14,00%	-22,22 %
- Profesores de enseñanza primaria	2	4,00%	-50,00 %
- Profesores de enseñanza no reglada de idiomas	5	10,00%	150,00 %
- Profesores y profesionales de la enseñanza no clasificados bajo otros epígrafes	4	8,00%	100,00 %
- Filólogos, intérpretes y traductores	2	4,00%	-60,00 %
- Asistentes de dirección y administrativos	3	6,00%	200,00 %
- Monitores de actividades recreativas y de entretenimiento	2	4,00%	0,00 %
- Empleados administrativos sin tareas de atención al público no clasificados bajo otros epígrafes	5	10,00%	150,00 %
- Trabajadores de los cuidados personales a domicilio	3	6,00%	0,00 %
- Personal de limpieza de oficinas, hoteles y otros establecimientos similares	2	4,00%	0,00 %

PROVINCIAS CON MÁS CONTRATOS

	Total Contratos	% s/t	% variación anual(*)
MADRID	9	18,00 %	-40,00 %
SEVILLA	6	12,00 %	20,00 %
CADIZ	4	8,00 %	33,33 %
CORUÑA A	3	6,00 %	50,00 %
PONTEVEDRA	3	6,00 %	200,00 %
VALENCIA	3	6,00 %	-25,00 %
CANTABRIA	2	4,00 %	-33,33 %
HUESCA	2	4,00 %	0,00 %
JAEN	2	4,00 %	0,00 %
MURCIA	2	4,00 %	100,00 %

(*) Los % de variación se calculan: los mensuales sobre el mes anterior; los anuales sobre el mismo mes del año anterior.