

# INFORMACIÓN MENSUAL DE MERCADO DE TRABAJO DE TITULADOS UNIVERSITARIOS

TITULACIÓN: **GRADO EN ENFERMERÍA**

Área de Enseñanza: **Ciencias de la salud**

**MAYO DE 2014**

## DEMANDANTES PARADOS

Los Servicios Públicos de Empleo registran a último día del mes 1.588 demandantes de empleo, de los cuales, 1.221 son parados.

A último día del mes, la diferencia con los parados del último día del mes anterior es de -142 parados.

De los titulados parados:

- 731 han tenido un empleo anterior.

## CONTRATOS

Los Servicios Públicos de Empleo registran un total de 2.471 contratos acumulados durante el año, a un total de 1.353 personas demandantes de empleo en esta titulación.

Durante este mes, las cifras registradas son de 344 contratos a 292 personas, de los cuales:

- 330 han sido de duración temporal
- 183 contratos han sido de jornada completa

Los contratos indefinidos son los que más han crecido en el último año, un 600% con respecto al mismo mes del año anterior.

### Parados, según sexo y tramos de edad

	TOTAL	VARIACIÓN (*)	
		Mensual	Anual
<b>Por sexo</b>			
Hombre	192	-9,43 %	163,01 %
Mujer	1.029	-10,60 %	218,58 %
<b>Total</b>	<b>1.221</b>	<b>-10,42 %</b>	<b>208,33 %</b>
<b>Por tramos de edad</b>			
18-24	843	-12,64 %	276,34 %
25-29	240	-5,51 %	137,62 %
30-39	99	-2,94 %	115,22 %
40-44	21	-4,55 %	50,00 %
>44	18	-10,00 %	63,64 %
<b>Total</b>	<b>1.221</b>	<b>-10,42 %</b>	<b>208,33 %</b>

### Contratos, según sexo y tramos de edad

	TOTAL	VARIACIÓN (*)	
		Mensual	Anual
<b>Por sexo</b>			
Hombre	48	41,18 %	1100,00 %
Mujer	296	31,56 %	480,39 %
<b>Total</b>	<b>344</b>	<b>32,82 %</b>	<b>525,45 %</b>
<b>Por tramos de edad</b>			
18-24	225	25,70 %	675,86 %
25-29	89	53,45 %	423,53 %
30-39	24	60,00 %	200,00 %
40-44	5	0,00 %	400,00 %
>44	1	-50,00 %	0,00 %
<b>Total</b>	<b>344</b>	<b>32,82 %</b>	<b>525,45 %</b>

%

Variación mensual de los demandantes parados y del nº de contratos

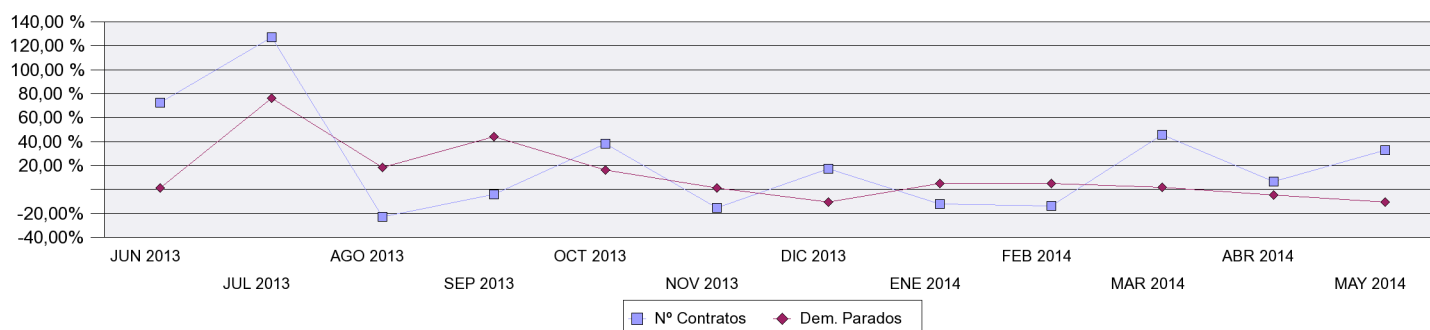

### OCUPACIONES MÁS CONTRATADAS

	Total Contratos	% s/t	% variación anual(*)
- Enfermeros no especializados	131	38,08%	589,47 %
- Enfermeros especializados (excepto matronas)	52	15,12%	333,33 %
- Profesores y profesionales de la enseñanza no clasificados bajo otros epígrafes	6	1,74%	
- Monitores de actividades recreativas y de entretenimiento	13	3,78%	#####
- Camareros asalariados	23	6,69%	#####
- Vendedores en tiendas y almacenes	9	2,62%	800,00 %
- Promotores de venta	11	3,20%	#####
- Auxiliares de enfermería hospitalaria	10	2,91%	400,00 %
- Auxiliares de enfermería de atención primaria	7	2,03%	75,00 %
- Trabajadores de los cuidados a las personas en servicios de salud no clasificados bajo otros epígrafes	6	1,74%	

### PROVINCIAS CON MÁS CONTRATOS

	Total Contratos	% s/t	% variación anual(*)
MADRID	62	18,02 %	675,00 %
MURCIA	25	7,27 %	525,00 %
NAVARRA	19	5,52 %	850,00 %
CORUÑA A	15	4,36 %	650,00 %
ZARAGOZA	15	4,36 %	150,00 %
GIPUZKOA	14	4,07 %	1300,00 %
PALMAS LAS	14	4,07 %	366,67 %
ASTURIAS	11	3,20 %	1000,00 %
BARCELONA	11	3,20 %	
BALEARS (ILLES)	10	2,91 %	

(\*) Los % de variación se calculan: los mensuales sobre el mes anterior; los anuales sobre el mismo mes del año anterior.