

# INFORMACIÓN MENSUAL DE MERCADO DE TRABAJO DE TITULADOS UNIVERSITARIOS

TITULACIÓN: **GRADO EN ECONOMÍA**

Área de Enseñanza: **Ciencias sociales y jurídicas**

**ABRIL DE 2014**

## DEMANDANTES PARADOS

Los Servicios Públicos de Empleo registran a último día del mes 112 demandantes de empleo, de los cuales, 76 son parados.

A último día del mes, la diferencia con los parados del último día del mes anterior es de -13 parados.

De los titulados parados:

- 49 han tenido un empleo anterior.

## CONTRATOS

Los Servicios Públicos de Empleo registran un total de 103 contratos acumulados durante el año, a un total de 80 personas demandantes de empleo en esta titulación.

Durante este mes, las cifras registradas son de 10 contratos a 10 personas, de los cuales:

- 8 han sido de duración temporal
- 9 contratos han sido de jornada completa

Los contratos indefinidos son los que más han crecido en el último año, un 100% con respecto al mismo mes del año anterior.

### Parados, según sexo y tramos de edad

	TOTAL	VARIACIÓN (*)	
		Mensual	Anual
<b>Por sexo</b>			
Hombre	35	-10,26 %	218,18 %
Mujer	41	-18,00 %	115,79 %
<b>Total</b>	<b>76</b>	<b>-14,61 %</b>	<b>153,33 %</b>
<b>Por tramos de edad</b>			
18-24	42	-10,64 %	500,00 %
25-29	16	-23,81 %	45,45 %
30-39	7	-30,00 %	40,00 %
40-44	4	0,00 %	100,00 %
>44	7	0,00 %	40,00 %
<b>Total</b>	<b>76</b>	<b>-14,61 %</b>	<b>153,33 %</b>

### Contratos, según sexo y tramos de edad

	TOTAL	VARIACIÓN (*)	
		Mensual	Anual
<b>Por sexo</b>			
Hombre	4	0,00 %	100,00 %
Mujer	6	-14,29 %	0,00 %
<b>Total</b>	<b>10</b>	<b>-9,09 %</b>	<b>25,00 %</b>
<b>Por tramos de edad</b>			
18-24	4	-42,86 %	0,00 %
25-29	5	66,67 %	66,67 %
30-39	1		0,00 %
40-44			-100,00 %
>44		-100,00 %	0,00 %
<b>Total</b>	<b>10</b>	<b>-9,09 %</b>	<b>25,00 %</b>

%

Variación mensual de los demandantes parados y del nº de contratos

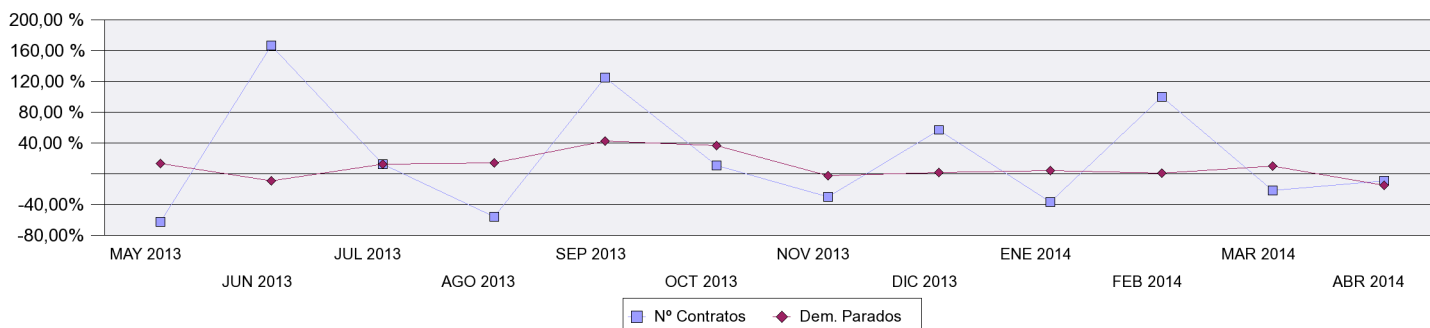

### OCUPACIONES MÁS CONTRATADAS

	Total Contratos	% s/t	% variación anual(*)
- Periodistas	1	10,00%	
- Asistentes de dirección y administrativos	1	10,00%	
- Empleados de contabilidad	1	10,00%	
- Empleados de oficina de servicios estadísticos, financieros y bancarios	1	10,00%	
- Empleados administrativos sin tareas de atención al público no clasificados bajo otros epígrafes	1	10,00%	
- Teleoperadores	1	10,00%	
- Empleados administrativos con tareas de atención al público no clasificados bajo otros epígrafes	1	10,00%	
- Cajeros y taquilleros (excepto bancos)	1	10,00%	-50,00 %
- Conductores asalariados de automóviles, taxis y furgonetas	1	10,00%	
- Preparadores de comidas rápidas	1	10,00%	

### PROVINCIAS CON MÁS CONTRATOS

	Total Contratos	% s/t	% variación anual(*)
MADRID	7	70,00 %	600,00 %
CORUÑA A	1	10,00 %	-50,00 %
PONTEVEDRA	1	10,00 %	
SEVILLA	1	10,00 %	

(\*) Los % de variación se calculan: los mensuales sobre el mes anterior; los anuales sobre el mismo mes del año anterior.