

INFORMACIÓN MENSUAL DE MERCADO DE TRABAJO DE TITULADOS UNIVERSITARIOS

TITULACIÓN: **GRADO EN ECONOMÍA**

Área de Enseñanza: **Ciencias sociales y jurídicas**

MARZO DE 2014

DEMANDANTES PARADOS

Los Servicios Públicos de Empleo registran a último día del mes 121 demandantes de empleo, de los cuales, 89 son parados.

A último día del mes, la diferencia con los parados del último día del mes anterior es de 8 parados.

De los titulados parados:

- 58 han tenido un empleo anterior.

CONTRATOS

Los Servicios Públicos de Empleo registran un total de 101 contratos acumulados durante el año, a un total de 77 personas demandantes de empleo en esta titulación.

Durante este mes, las cifras registradas son de 11 contratos a 11 personas, de los cuales:

- 10 han sido de duración temporal
- 8 contratos han sido de jornada completa

Los contratos temporales son los que más han crecido en el último año, un 233,33% con respecto al mismo mes del año anterior.

Parados, según sexo y tramos de edad

	TOTAL	VARIACIÓN (*)	
		Mensual	Anual
Por sexo			
Hombre	39	11,43 %	254,55 %
Mujer	50	8,70 %	127,27 %
Total	89	9,88 %	169,70 %
Por tramos de edad			
18-24	47	6,82 %	487,50 %
25-29	21	23,53 %	75,00 %
30-39	10	0,00 %	100,00 %
40-44	4	33,33 %	100,00 %
>44	7	0,00 %	16,67 %
Total	89	9,88 %	169,70 %

Contratos, según sexo y tramos de edad

	TOTAL	VARIACIÓN (*)	
		Mensual	Anual
Por sexo			
Hombre	4	-33,33 %	100,00 %
Mujer	7	-12,50 %	600,00 %
Total	11	-21,43 %	266,67 %
Por tramos de edad			
18-24	7	-36,36 %	250,00 %
25-29	3	50,00 %	200,00 %
30-39			0,00 %
40-44		-100,00 %	0,00 %
>44	1		0,00 %
Total	11	-21,43 %	266,67 %

%

Variación mensual de los demandantes parados y del nº de contratos

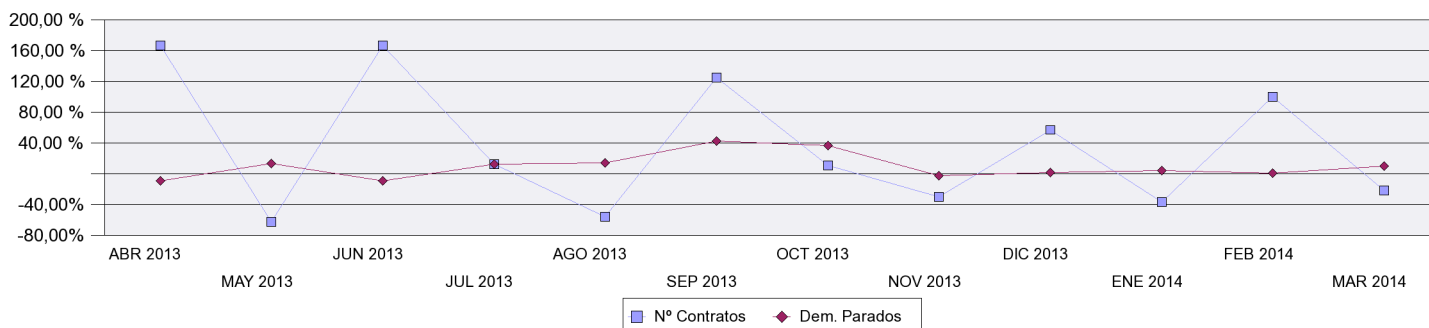

OCUPACIONES MÁS CONTRATADAS

	Total Contratos	% s/t	% variación anual(*)
- Directores de producción de explotaciones agropecuarias y forestales	1	9,09%	
- Profesores y profesionales de la enseñanza no clasificados bajo otros epígrafes	1	9,09%	
- Profesionales de la publicidad y la comercialización	1	9,09%	
- Programadores informáticos	1	9,09%	
- Empleados de control de personal y nóminas	1	9,09%	
- Empleados administrativos sin tareas de atención al público no clasificados bajo otros epígrafes	3	27,27%	
- Empleados de agencias de viajes	1	9,09%	
- Recepcionistas de hoteles	1	9,09%	
- Teleoperadores	1	9,09%	

PROVINCIAS CON MÁS CONTRATOS

	Total Contratos	% s/t	% variación anual(*)
MADRID	4	36,36 %	300,00 %
LUGO	2	18,18 %	100,00 %
PONTEVEDRA	2	18,18 %	
BALEARS (ILLES)	1	9,09 %	
GRANADA	1	9,09 %	0,00 %
STA. CRUZ DE TENERIFE	1	9,09 %	

(*) Los % de variación se calculan: los mensuales sobre el mes anterior; los anuales sobre el mismo mes del año anterior.