

INFORMACIÓN MENSUAL DE MERCADO DE TRABAJO DE TITULADOS UNIVERSITARIOS

TITULACIÓN: GRADO EN DERECHO

Área de Enseñanza: Ciencias sociales y jurídicas

MARZO DE 2014

DEMANDANTES PARADOS

Los Servicios Públicos de Empleo registran a último día del mes 194 demandantes de empleo, de los cuales, 120 son parados.

A último día del mes, la diferencia con los parados del último día del mes anterior es de 15 parados.

De los titulados parados:

- 91 han tenido un empleo anterior.

CONTRATOS

Los Servicios Públicos de Empleo registran un total de 93 contratos acumulados durante el año, a un total de 69 personas demandantes de empleo en esta titulación.

Durante este mes, las cifras registradas son de 7 contratos a 6 personas, de los cuales:

- 7 han sido de duración temporal
- 4 contratos han sido de jornada completa

Los contratos temporales son los que más han crecido en el último año, un 600% con respecto al mismo mes del año anterior.

Parados, según sexo y tramos de edad

	TOTAL	VARIACIÓN (*)	
		Mensual	Anual
Por sexo			
Hombre	46	17,95 %	119,05 %
Mujer	74	12,12 %	85,00 %
Total	120	14,29 %	96,72 %
Por tramos de edad			
18-24	45	36,36 %	1025,00 %
25-29	21	0,00 %	40,00 %
30-39	28	7,69 %	21,74 %
40-44	10	11,11 %	25,00 %
>44	16	0,00 %	45,45 %
Total	120	14,29 %	96,72 %

Contratos, según sexo y tramos de edad

	TOTAL	VARIACIÓN (*)	
		Mensual	Anual
Por sexo			
Hombre	6	20,00 %	0,00 %
Mujer	1	-66,67 %	0,00 %
Total	7	-12,50 %	600,00 %
Por tramos de edad			
18-24	4	-50,00 %	0,00 %
25-29	3		0,00 %
30-39			-100,00 %
40-44			0,00 %
>44			0,00 %
Total	7	-12,50 %	600,00 %

%

Variación mensual de los demandantes parados y del nº de contratos

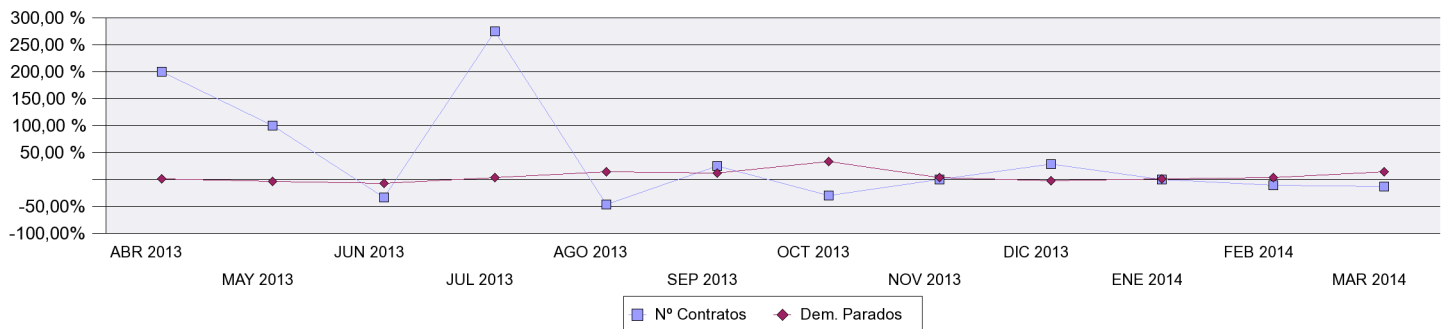

OCUPACIONES MÁS CONTRATADAS

	Total Contratos	% s/t	% variación anual(*)
- Grabadores de datos	1	14,29%	
- Vendedores en tiendas y almacenes	1	14,29%	
- Azafatos de tierra	5	71,43%	

PROVINCIAS CON MÁS CONTRATOS

	Total Contratos	% s/t	% variación anual(*)
BIZKAIA	5	71,43 %	
BARCELONA	1	14,29 %	0,00 %
CORUÑA A	1	14,29 %	

(*) Los % de variación se calculan: los mensuales sobre el mes anterior; los anuales sobre el mismo mes del año anterior.