

# INFORMACIÓN MENSUAL DE MERCADO DE TRABAJO DE TITULADOS UNIVERSITARIOS

TITULACIÓN: **GRADO EN DERECHO**

Área de Enseñanza: **Ciencias sociales y jurídicas**

**ABRIL DE 2014**

## DEMANDANTES PARADOS

Los Servicios Públicos de Empleo registran a último día del mes 191 demandantes de empleo, de los cuales, 115 son parados.

A último día del mes, la diferencia con los parados del último día del mes anterior es de -5 parados.

De los titulados parados:

- 89 han tenido un empleo anterior.

## CONTRATOS

Los Servicios Públicos de Empleo registran un total de 106 contratos acumulados durante el año, a un total de 79 personas demandantes de empleo en esta titulación.

Durante este mes, las cifras registradas son de 16 contratos a 15 personas, de los cuales:

- 14 han sido de duración temporal
- 10 contratos han sido de jornada completa

Los contratos temporales son los que más han crecido en el último año, un 366,67% con respecto al mismo mes del año anterior.

### Parados, según sexo y tramos de edad

	TOTAL	VARIACIÓN (*)	
		Mensual	Anual
<b>Por sexo</b>			
Hombre	46	0,00 %	109,09 %
Mujer	69	-6,76 %	72,50 %
<b>Total</b>	<b>115</b>	<b>-4,17 %</b>	<b>85,48 %</b>
<b>Por tramos de edad</b>			
18-24	45	0,00 %	1025,00 %
25-29	21	0,00 %	50,00 %
30-39	25	-10,71 %	13,64 %
40-44	8	-20,00 %	-27,27 %
>44	16	0,00 %	45,45 %
<b>Total</b>	<b>115</b>	<b>-4,17 %</b>	<b>85,48 %</b>

### Contratos, según sexo y tramos de edad

	TOTAL	VARIACIÓN (*)	
		Mensual	Anual
<b>Por sexo</b>			
Hombre	3	-50,00 %	200,00 %
Mujer	13	1200,00 %	550,00 %
<b>Total</b>	<b>16</b>	<b>128,57 %</b>	<b>433,33 %</b>
<b>Por tramos de edad</b>			
18-24	6	50,00 %	0,00 %
25-29	2	-33,33 %	100,00 %
30-39	4		100,00 %
40-44	1		0,00 %
>44	3		0,00 %
<b>Total</b>	<b>16</b>	<b>128,57 %</b>	<b>433,33 %</b>

%

Variación mensual de los demandantes parados y del nº de contratos

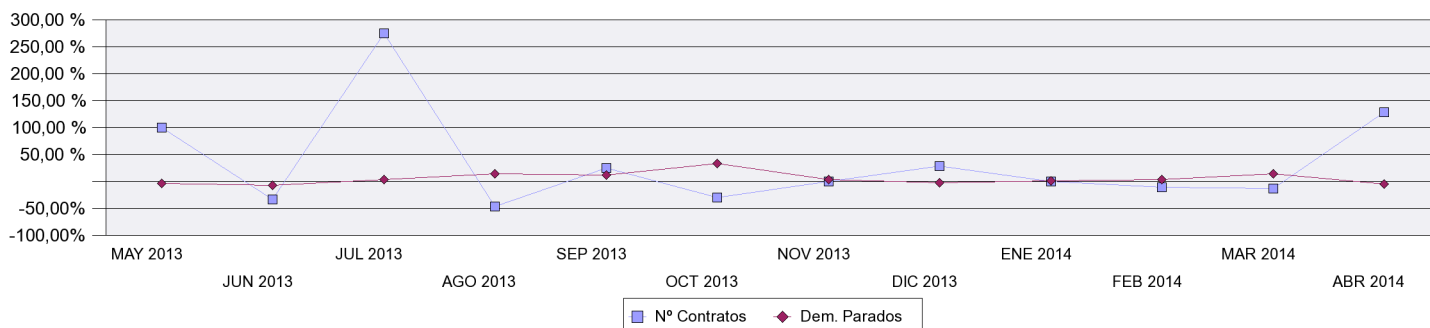

### OCUPACIONES MÁS CONTRATADAS

	Total Contratos	% s/t	% variación anual(*)
- Farmacéuticos	1	6,25%	
- Abogados	1	6,25%	
- Empleados de oficina de servicios de apoyo a la producción	1	6,25%	
- Empleados de servicios de correos (excepto empleados de mostrador)	2	12,50%	
- Empleados administrativos sin tareas de atención al público no clasificados bajo otros epígrafes	1	6,25%	
- Recepcionistas de hoteles	1	6,25%	0,00 %
- Teleoperadores	1	6,25%	
- Camareros asalariados	1	6,25%	
- Vendedores en mercados ocasionales y mercadillos	1	6,25%	
- Promotores de venta	2	12,50%	

### PROVINCIAS CON MÁS CONTRATOS

	Total Contratos	% s/t	% variación anual(*)
MADRID	4	25,00 %	100,00 %
LLEIDA	3	18,75 %	
BALEARS (ILLES)	2	12,50 %	100,00 %
BARCELONA	2	12,50 %	
GRANADA	2	12,50 %	
CORUÑA A	1	6,25 %	
GUADALAJARA	1	6,25 %	
SEVILLA	1	6,25 %	

(\*) Los % de variación se calculan: los mensuales sobre el mes anterior; los anuales sobre el mismo mes del año anterior.